Advies voor beleggers&-clubs
uw docent B Busschaert

Economisch overzicht

Fondsen overzicht

Obligaties overzicht

Aandelen overzicht

private portfolio system

Alle adviezen zijn geen aan/verkoop
voor persoonlijke vermogensbeheer
Maar louter informatie
Met de hulp van VECTOR VEST UNIVERSITY TRAINING

UITGEVER INVESTORS NETWORK; MANON BUSSCHAERT PIERSLN 113 KNOKKE-HEIST

We naderen een belangrijk keerpunt in dit beursjaar

De bedrijfsresultaten komen vrij en deze zullen waarschijnlijk slecht zijn op de uitzonderingen na

Normaal mogen de beurzen dan euforisch dalen,,,,,,maar ja
We leven al sinds enkele jaren in een gemanipuleerde beurswereld door de centrale banken

Deze komen met triljoenen dollars uit de lucht gegrepen (gedrukt zonder dekking van iets)
En kopen massaal de schatkistcertificaten op en beurs-trackers

M.a.w

Ze kopen schatkistpapier van de banken op zodat deze nieuwe liquiditeiten hebben

Ze kopen staatsobligaties zodat de banken deze kunnen vergelden

Of botweg gezegd

De centrale banken bedriegen de boel,,,,om de staten die slecht bestuurd worden te ondersteunen

Hoe kan dit eindigen??

Laten we geen illusies bouwen,,,de regeringen die verkeerd zijn zullen niets doen dus de munten deprecieeren
Of de koopkracht van je geld zwakt af in een abyss (“geld heeft steeds minder koopkracht aan))

MANON BUSSCHAERT

Piers de Raveschootlaan 113
8300 Knokke-Heist

Tel.: 050 731 789
info@goldbugs.finance

ENTER

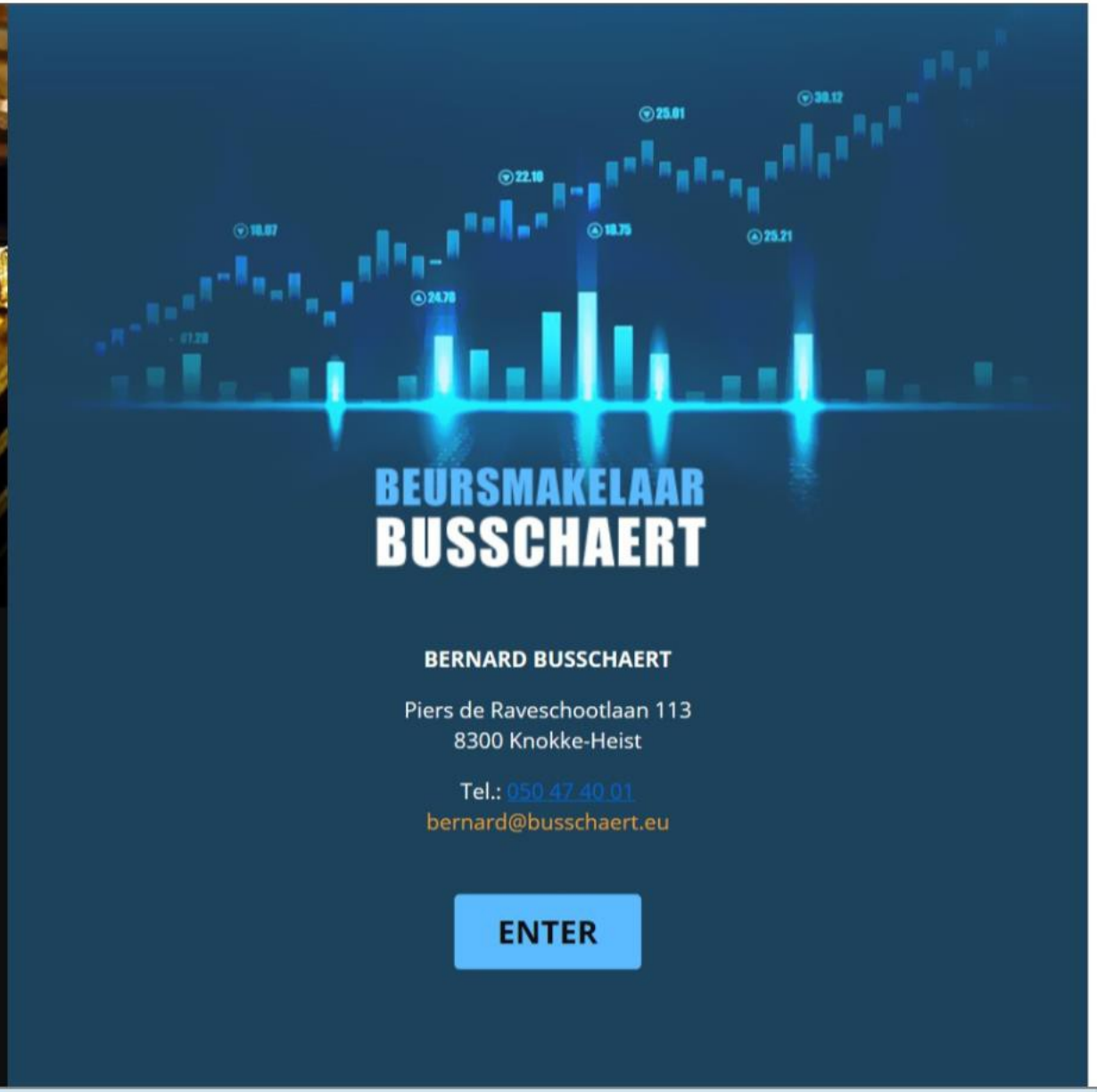

BERNARD BUSSCHAERT

Piers de Raveschootlaan 113
8300 Knokke-Heist

Tel.: 050 47 40 01
bernard@busschaert.eu

ENTER

Kantoor links **kantoor rechts**

Beleggingsforum/club knokke-heist

gratis

Iedere **tweede maandag** van de maand

20 uur scharpoord

dit is een beleggers Forum
Hoe goed beleggen vandaag?

Vrije ingang

MAANDAG 10 augustus OM
20 UUR STIPT

Een initiatief van de regionale Beleggingsclub knokke-heist

private banking system

Onze macro-economische vooruitzichten

Technische en fundamentele analyse van onze economie ;financiële wereld en aandelen beurzen

koopwaardig

Goud en goudmijnen

oranje

Chinese aandelen

rood

Potentieel van dalende westerse beurzen

ALL-TIME RECORD

HEBZUCHT: We zien meer "Hebzucht" in aandelen dan enige andere tijd in de geschiedenis

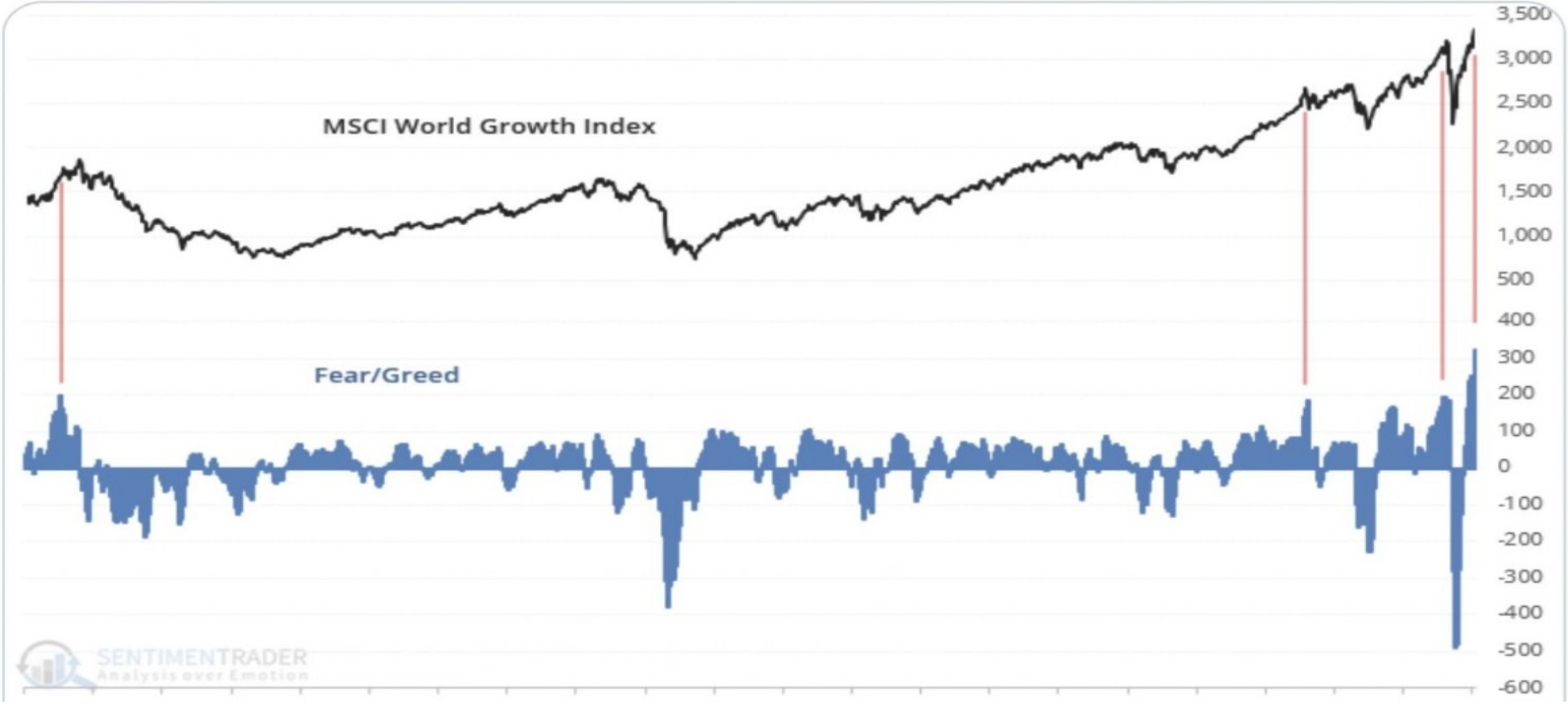

BESMETTING IS ORANJE KNIPPERLICHT
OVERLIJDENS IS ROOD LICHT,,,,DUS WE ZIJN NOG STEEDS UIT GEVARENZONE...MAAR OPLETTEN

US DAILY NEW INFECTIONS & DEATHS (7D MA, 000S)

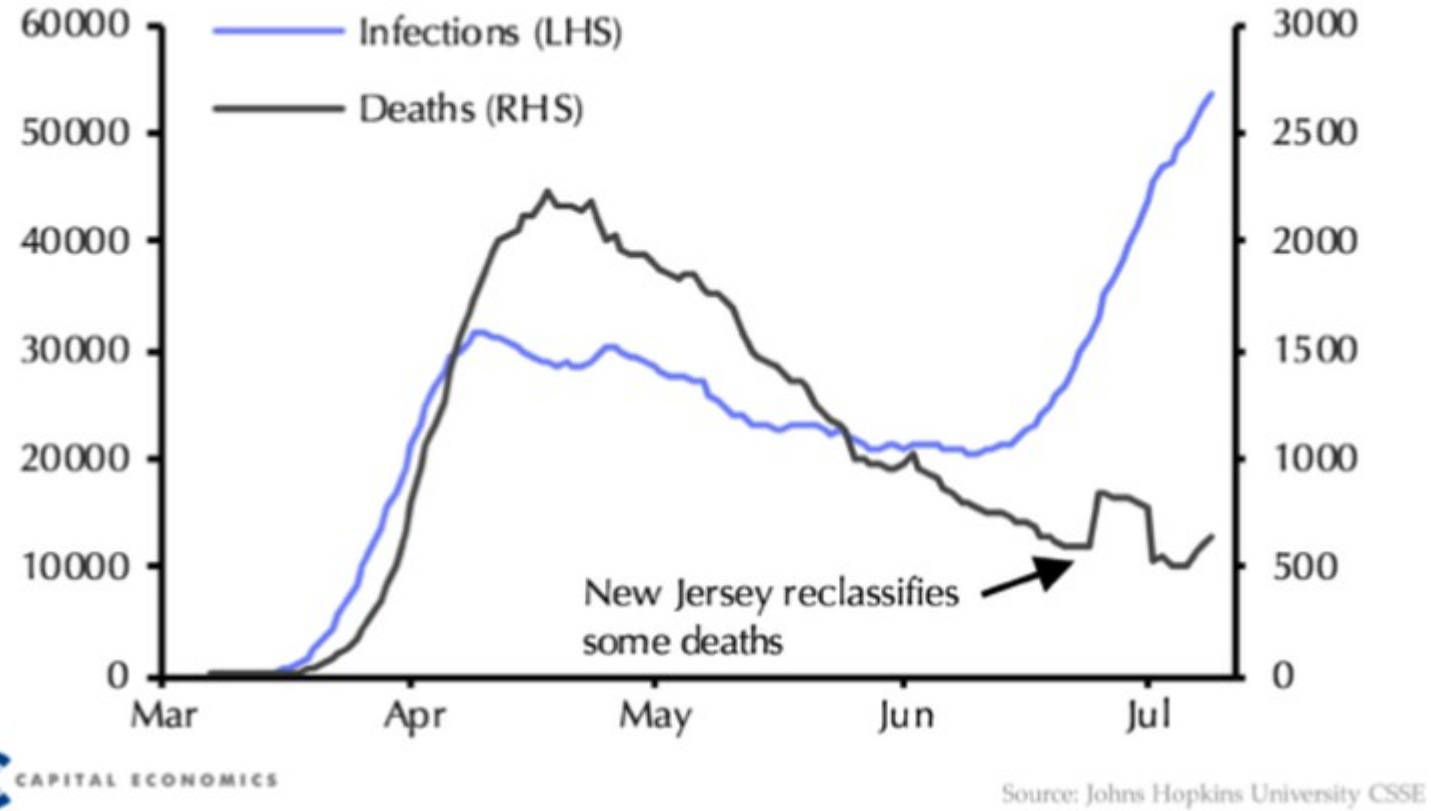

Gold Price Performance: % Annual Change

	USD	AUD	CAD	CHF	CNY	EUR	GBP	INR	JPY
2005	+20.0%	+28.9%	+15.4%	+37.8%	+17.0%	+36.8%	+33.0%	+24.2%	+37.6%
2006	+23.0%	+13.7%	+23.0%	+14.1%	+19.1%	+10.6%	+8.1%	+20.9%	+24.3%
2007	+30.9%	+18.3%	+12.1%	+21.7%	+22.3%	+18.4%	+29.2%	+16.5%	+22.9%
2008	+5.6%	+31.3%	+30.1%	-0.1%	-2.4%	+10.5%	+43.2%	+28.8%	-14.4%
2009	+23.4%	-3.0%	+5.9%	+20.1%	+23.6%	+20.7%	+12.7%	+19.3%	+26.8%
2010	+29.5%	+13.5%	+22.3%	+16.7%	+24.9%	+38.8%	+34.3%	+23.7%	+13.0%
2011	+10.1%	+10.2%	+13.5%	+11.2%	+5.9%	+14.2%	+10.5%	+31.1%	+4.5%
2012	+7.0%	+5.4%	+4.3%	+4.2%	+6.2%	+4.9%	+2.2%	+10.3%	+20.7%
2013	-28.3%	-16.2%	-23.0%	-30.1%	-30.2%	-31.2%	-29.4%	-18.7%	-12.8%
2014	-1.5%	+7.7%	+7.9%	+9.9%	+1.2%	+12.1%	+5.0%	+0.8%	+12.3%
2015	-10.4%	+0.4%	+7.5%	-9.9%	-6.2%	-0.3%	-5.2%	-5.9%	-10.1%
2016	+9.1%	+10.5%	+5.9%	+10.8%	+16.8%	+12.4%	+30.2%	+11.9%	+5.8%
2017	+13.6%	+4.6%	+6.0%	+8.1%	+6.4%	-1.0%	+3.2%	+6.4%	+8.9%
20[illegible]	+2.1%	+8.5%	+6.3%	-1.2%	+3.5%	+2.7%	+3.8%	+6.6%	-4.7%
201[illegible]	[illegible]	[illegible]	13.0%	+17.1%	+20.3%	+22.7%	+14.2%	+21.6%	+17.7%
2020	+3.4%	+5.6%	+3.4%	+3.7%	+3.2%	+4.1%	+4.4%	+4.4%	+3.3%
Avera[illegible]	9.5%	[illegible]	9.6%	8.4%	8.2%	11.0%	12.5%	12.6%	9.7%

11% netto Per jaar

goldprice.org

Tuesday, January 7, 2020

DE BESTE FONDSEN

Wells Fargo (Lux) Worldwide Fund - China Equity Fund I EUR Acc | ★★★★

Hoe heeft dit fonds gepresteerd? 30/06/2020

Ontwikkeling van EUR 1000 (EUR) Uitgebreide Grafiek

	2016	2017	2018	2019	2020
Fonds	-0,4	29,8	-11,8	19,7	7,2
+/-Cat	-1,0	3,4	4,1	-7,1	0,8
+/-Idx	-4,3	-5,5	3,0	-6,1	3,7

Categorie: Aandelen China

Benchmark: MSCI China NR USD

Kerngegevens

Koers 06/07/2020	EUR 354,80
Rendement 1 Dag	5,67%
Morningstar Categorie™	Aandelen China
ISIN	LU0405327817
Grootte Fonds (Mil) 06/07/2020	USD 15,83
Grootte Fondsklasse (Mil) 06/07/2020	EUR 0,04
Aankoopkosten (Max)	-
Lopende Kosten Factor 14/02/2020	1,15%
Gesloten voor nieuwe beleggers	nee

Multipartner SICAV - Konwave Gold Equity Fund B EUR | ★★★

Hoe heeft dit fonds gepresteerd? 31/05/2020

Ontwikkeling van EUR 1000 (EUR) Uitgebreide Grafiek

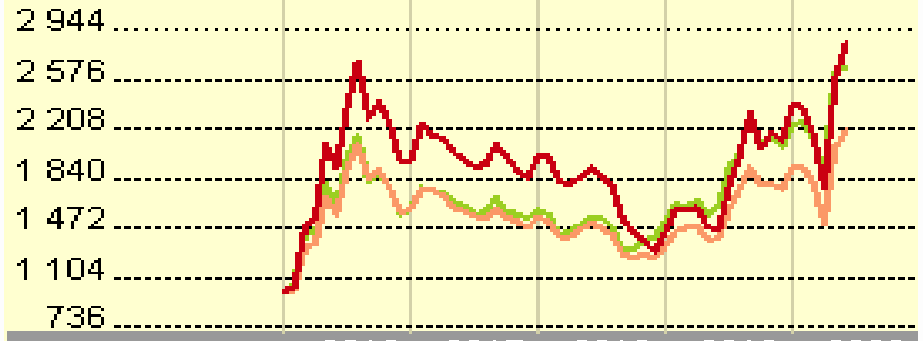

	2016	2017	2018	2019	2020
Fonds	96,4	1,9	-27,7	65,8	18,5
+/-Cat	34,5	4,8	-14,6	22,9	5,9
+/-Idx	34,6	2,7	-22,9	19,2	-0,7

Categorie: Aandelen Sector Edelmetalen

Benchmark: EMIX Global Mining Global G...

Kerngegevens

Koers 29/06/2020	EUR 184,83
Rendement 1 Dag	1,52%
Morningstar Categorie™	Aandelen Sector Edelmetalen
ISIN	LU0223332320
Grootte Fonds (Mil) 26/06/2020	USD 525,74
Grootte Fondsklasse (Mil) 26/06/2020	EUR 40,41
Aankoopkosten (Max)	1,50%
Lopende Kosten Factor 20/05/2020	1,82%
Gesloten voor nieuwe beleggers	nee

Mirae Asset Global Discovery Fund - China Growth Equity Fund R EUR Capitalization

Hoe heeft dit fonds gepresteerd? 30/06/2020

Ontwikkeling van EUR 1000 (EUR) Uitgebreide Grafiek

	2016*	2017*	2018*	2019	2020
Fonds	-	-	-	46,4	21,6
+/-Cat	-	-	-	19,6	15,3
+/-Idx	-	-	-	20,7	18,1

Categorie: Aandelen China

Benchmark: MSCI China NR USD

Kerngegevens

Koers 06/07/2020	EUR 11,28
Rendement 1 Dag	0,71%
Morningstar Categorie™	Aandelen China
ISIN	LU1760778917
Grootte Fonds (Mil) 31/03/2020	USD 150,91
Grootte Fondsklasse (Mil) 06/07/2020	EUR 5,74
Aankoopkosten (Max)	-
Lopende Kosten Factor 13/02/2020	1,06%
Gesloten voor nieuwe beleggers	nee

BNP Paribas Funds Energy TransitionC USD-Distribution (EUR)

Hoe heeft dit fonds gepresteerd? 31/05/2020

Ontwikkeling van EUR 1000 (EUR) Uitgebreide Grafiek

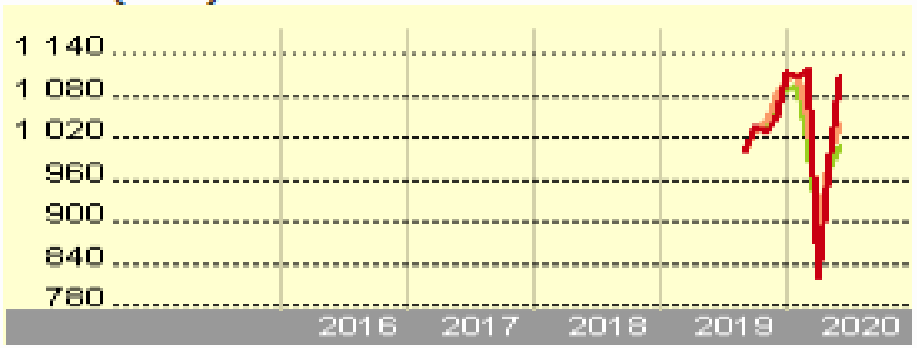

	2016	2017	2018	2019	2020
Fonds			-		-0,6
+/-Cat			-		5,0
+/-Idx			-		6,7

Morningstar Restructure Date: 01/09/2019

Categorie: Aandelen Sector Ecologie

Benchmark: MSCI World NR USD

Kerngegevens	
Koers 29/06/2020	EUR 305,95
Rendement 1 Dag	5,61%
Morningstar Categorie™	Aandelen Sector Ecologie
ISIN	LU0823414551
Grootte Fonds (Mil) 29/06/2020	EUR 299,98
Grootte Fondsklasse (Mil) 29/06/2020	USD 1,54
Aankoopkosten (Max)	-
Lopende Kosten Factor 27/05/2020	1,95%
Gesloten voor nieuwe beleggers	nee

BGF Next Generation Technology Fund X2 USD

Hoe heeft dit fonds gepresteerd? 31/05/2020

Ontwikkeling van EUR 1000 (EUR) Uitgebreide Grafiek

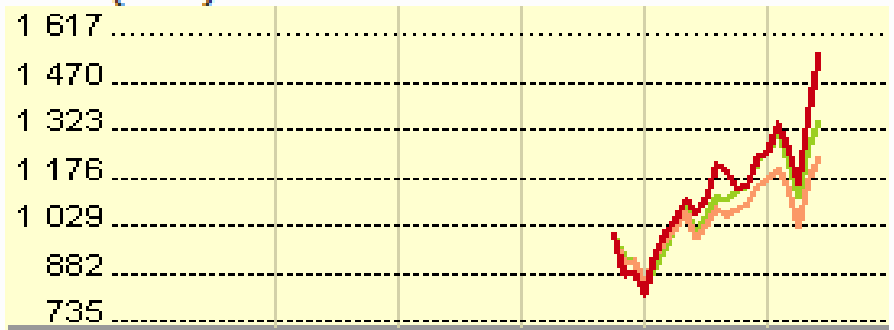

	2016*	2017*	2018*	2019	2020
Fonds	-	-	-	53,3	24,0
+/-Cat	-	-	-	15,4	18,6
+/-Idx	-	-	-	3,0	16,8

Categorie: Aandelen Sector Technologie

Benchmark: MSCI World/Information Tech...

Kerngegevens

Koers 29/06/2020	USD 16,31
Rendement 1 Dag	-2,31%
Morningstar Categorie™	Aandelen Sector Technologie
ISIN	LU1861216353
Grootte Fonds (Mil) 29/05/2020	USD 331,07
Grootte Fondsklasse (Mil) 29/06/2020	USD 0,23
Aankoopkosten (Max)	-
Lopende Kosten Factor 10/02/2020	0,06%
Gesloten voor nieuwe beleggers	nee

Duurzaamheid

Echiquier Artificial Intelligence M EUR

Hoe heeft dit fonds gepresteerd? 31/05/2020

Ontwikkeling van EUR 1000 (EUR) Uitgebreide Grafiek

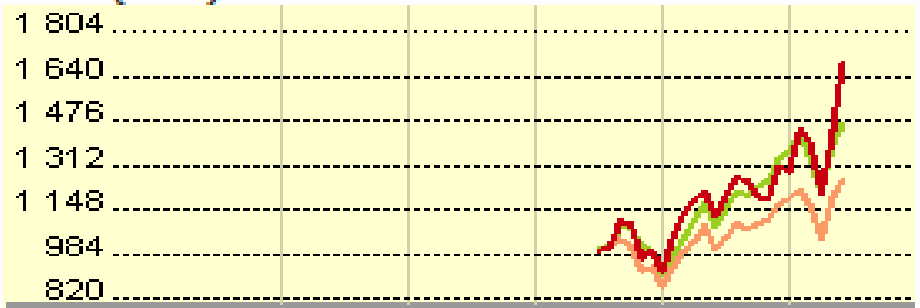

	2016*	2017*	2018*	2019	2020
Fonds	-	-	-	40,1	30,8
+/-Cat	-	-	-	2,3	25,4
+/-Idx	-	-	-	-10,2	23,6

Categorie: Aandelen Sector Technologie

Benchmark: MSCI World/Information Tech...

Kerngegevens

Koers 26/06/2020	EUR 1708,37
Rendement 1 Dag	-0,95%
Morningstar Categorie™	Aandelen Sector Technologie
ISIN	LU1819480275
Grootte Fonds (Mil) 26/06/2020	EUR 376,88
Grootte Fondsklasse (Mil) 26/06/2020	EUR 1,02
Aankoopkosten (Max)	-
Lopende Kosten Factor 18/02/2020	0,53%
Gesloten voor nieuwe beleggers	nee

Duurzaamheid

Sustainability Rating

private portfolio system

obligaties

Bedrijfsobligaties in €.

Selectie van emissie van euro-obligaties in verschillende munten

Courtasy by Goldwasser exchange ;luxembourg stock exchange

Valuta	Uitgever	Coupon	Vervaldag	Prijs	Rendement	Coupure	E.B.V.	Rating S&P
EUR	Auchan Holding Sadir nieuw	3,25 %	23/07/2027	100,02	3,25 %	100.000	30 %	NR
USD	Tripadvisor Inc nieuw	7 %	15/07/2025	102,77	6,35 %	2.000	32,6 %	BB-
EUR	Parts Europe SA nieuw	6,5 %	16/07/2025	101,34	6,18 %	100.000	31,3 %	NR
USD	PVH Corp nieuw	4,625 %	10/07/2025	101,47	4,29 %	2.000	32 %	BBB-
EUR	Fraport AG nieuw	1,625 %	09/07/2024	99,6	1,73 %	1.000	28,2 %	NR
EUR	Fraport AG nieuw	2,125 %	09/07/2027	100,25	2,09 %	1.000	30,5 %	NR
USD	Simon Property Group nieuw	2,65 %	15/07/2030	100,58	2,58 %	2.000	30,7 %	A
EUR	Vertical Holdco GMBH nieuw	6,625 %	15/07/2028	100,39	6,56 %	100.000	30,2 %	NR
EUR	Vertical Midco GMBH nieuw	4,375 %	15/07/2027	99,82	4,41 %	100.000	29,8 %	NR
EUR	Fiat Chrysler Automobile nieuw	3,875 %	05/01/2026	101,64	3,54 %	100.000	32,5 %	BB+
EUR	Mercialys nieuw	4,625 %	07/07/2027	99,59	4,7 %	100.000	29,6 %	BBB
EUR	Infineon Technologies AG nieuw	2,875 %	∞	98,97	FRN	100.000	FRN	BB

https://www.oblis.be/nl/selection

private portfolio system

Selectie aandelen

Opgelet een koersdoel is een hypothetische cijfer dat wij naar voor schuiven als streefdoel maar daarom niet altijd bereikt zal worden!!
Let op al uw aankopen en verkopen steeds te bespreken met je adviseur

De laaste weken merkten
We een
Mooie stijging van de
Grondstofaandelen
De uitleg
China is massaal aan
Het kopen nu alles laag staat
Oké
De p/e staan laag
Dus dit zijn koopjes
En mocht de inflatie
Haar kop opsteken
Ja
Dan is dit mooi meegenomen

Risico
Dat is de potentiële
recessie

Stock | End Of Day | Freehand Line | Crosshair Cursor | Print | News

Price

VEDL

Vedanta Ltd

Mining (Other)

RT

EPS

15,00
10,00
5,95
5,00
0,00
1,50
1,00
0,50
1,00
0,50
0,00
-0,50

aug 2018 | okt 2018 | dec 2018 | feb 2019 | apr 2019 | jun 2019 | aug 2019 | okt 2019 | dec 2019 | feb 2020 | apr 2020 | jun 2020

Graph Control Panel

2 Y

Current | High Low | Splits | Dividends | Earnings | REC | Log | Confirmed Calls | Last Close

13/07/2018 - 13/07/2020

1m | 3m | 6m | 1y | 5y | 10y

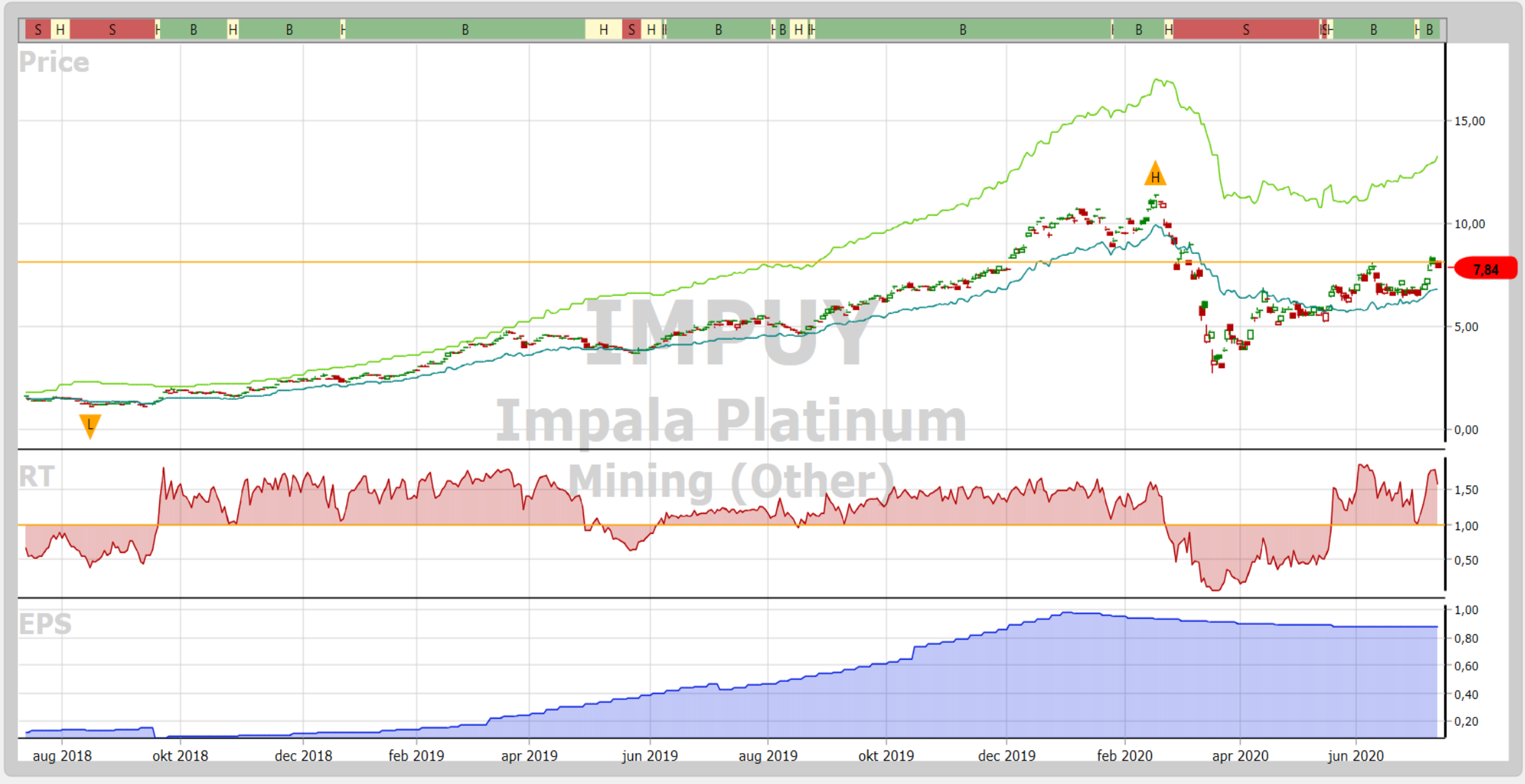

2 Y

Current | High Low | Splits | Dividends | Earnings | REC | Log | Confirmed Calls | Last Close

13/07/2018 - 13/07/2020

1m | 3m | 6m | 1y | 5y | 10y

Stock | End Of Day | Freehand Line | Crosshair Cursor | Print | News

Price

LUNMF

Lundin Mining

Mining (Other)

RT

EPS

9,00 8,00 7,00 6,098 5,00 4,00 3,00

1,50 1,00 0,50

0,60 0,50 0,40

aug 2018 okt 2018 dec 2018 feb 2019 apr 2019 jun 2019 aug 2019 okt 2019 dec 2019 feb 2020 apr 2020 jun 2020

Graph Control Panel

2 Y

Current | High Low | Splits | Dividends | Earnings | REC | Log | Confirmed Calls | Last Close

13/07/2018 - 13/07/2020

1m 3m 6m 1y 5y 10y

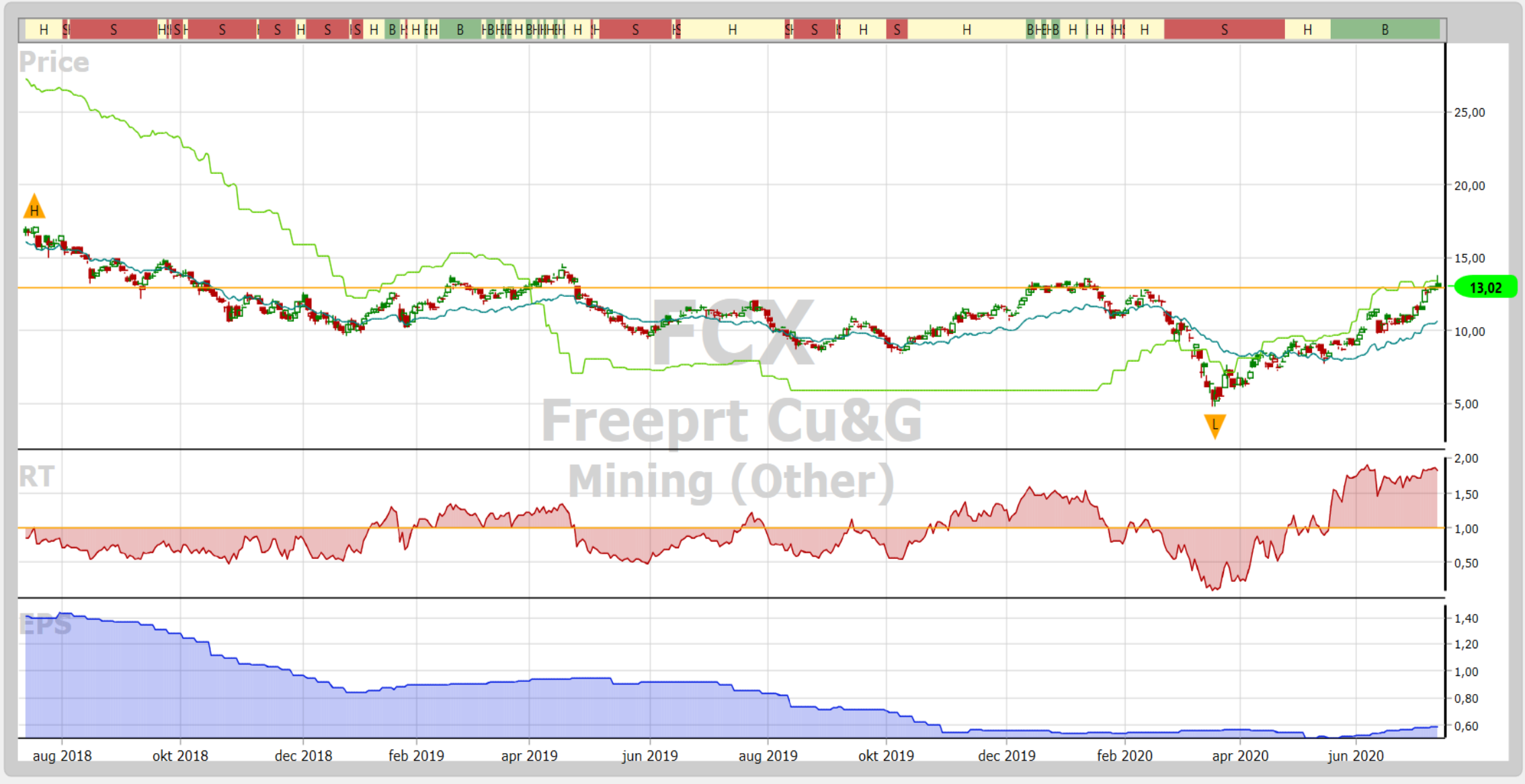
Price
FCX
Freeprt Cu&G
Mining (Other)
RT
EPS
25,00
20,00
15,00
13,02
10,00
5,00
2,00
1,50
1,00
0,50
1,40
1,20
1,00
0,80
0,60
aug 2018
okt 2018
dec 2018
feb 2019
apr 2019
jun 2019
aug 2019
okt 2019
dec 2019
feb 2020
apr 2020
jun 2020
Graph Control Panel
2 Y
Current
High Low
Splits
Dividends
Earnings
REC
Log
Confirmed Calls
Last Close
13/07/2018 - 13/07/2020
1m
3m
6m
1y
5y
10y

Stock | End Of Day | Freehand Line | Crosshair Cursor | Print | News

Price

NGLOY

Anglo Am. ADR

Mining (Other)

20,00
15,00
12,09
10,00
5,00

RT

1,50
1,00
0,50

EPS

3,00
2,50
2,00
1,50

aug 2018 | okt 2018 | dec 2018 | feb 2019 | apr 2019 | jun 2019 | aug 2019 | okt 2019 | dec 2019 | feb 2020 | apr 2020 | jun 2020

Graph Control Panel

2 Y

Current | High Low | Splits | Dividends | Earnings | REC | Log | Confirmed Calls | Last Close

13/07/2018 - 13/07/2020

1m | 3m | 6m | 1y | 5y | 10y

Stock | End Of Day | Freehand Line | Crosshair Cursor | Print | News

Price

BHP

BHP Billiton

Mining (Other)

60,00
50,77
40,00
30,00

RT

1,50
1,00
0,50

EPS

3,50
3,00
2,50

aug 2018 | okt 2018 | dec 2018 | feb 2019 | apr 2019 | jun 2019 | aug 2019 | okt 2019 | dec 2019 | feb 2020 | apr 2020 | jun 2020

Graph Control Panel

2 Y

Current | High Low | Splits | Dividends | Earnings | REC | Log | Confirmed Calls | Last Close

13/07/2018 - 13/07/2020

1m | 3m | 6m | 1y | 5y | 10y

Stock | Weekly | Freehand Line | Crosshair Cursor | Print | News

Price

RIO

Rio Tinto ADR

Mining (Other)

80,00

58,75

40,00

20,00

RT

1,50

1,00

0,50

EPS

6,00

4,00

2,00

aug 2015 | jan 2016 | jun 2016 | nov 2016 | apr 2017 | sep 2017 | feb 2018 | jul 2018 | dec 2018 | mei 2019 | okt 2019 | mrt 2020

Graph Control Panel

5 Y

Current | High Low | Splits | Dividends | Earnings | REC | Log | Confirmed Calls | Last Close

13/07/2015 - 13/07/2020

1m | 3m | 6m | 1y | 5y | 10y

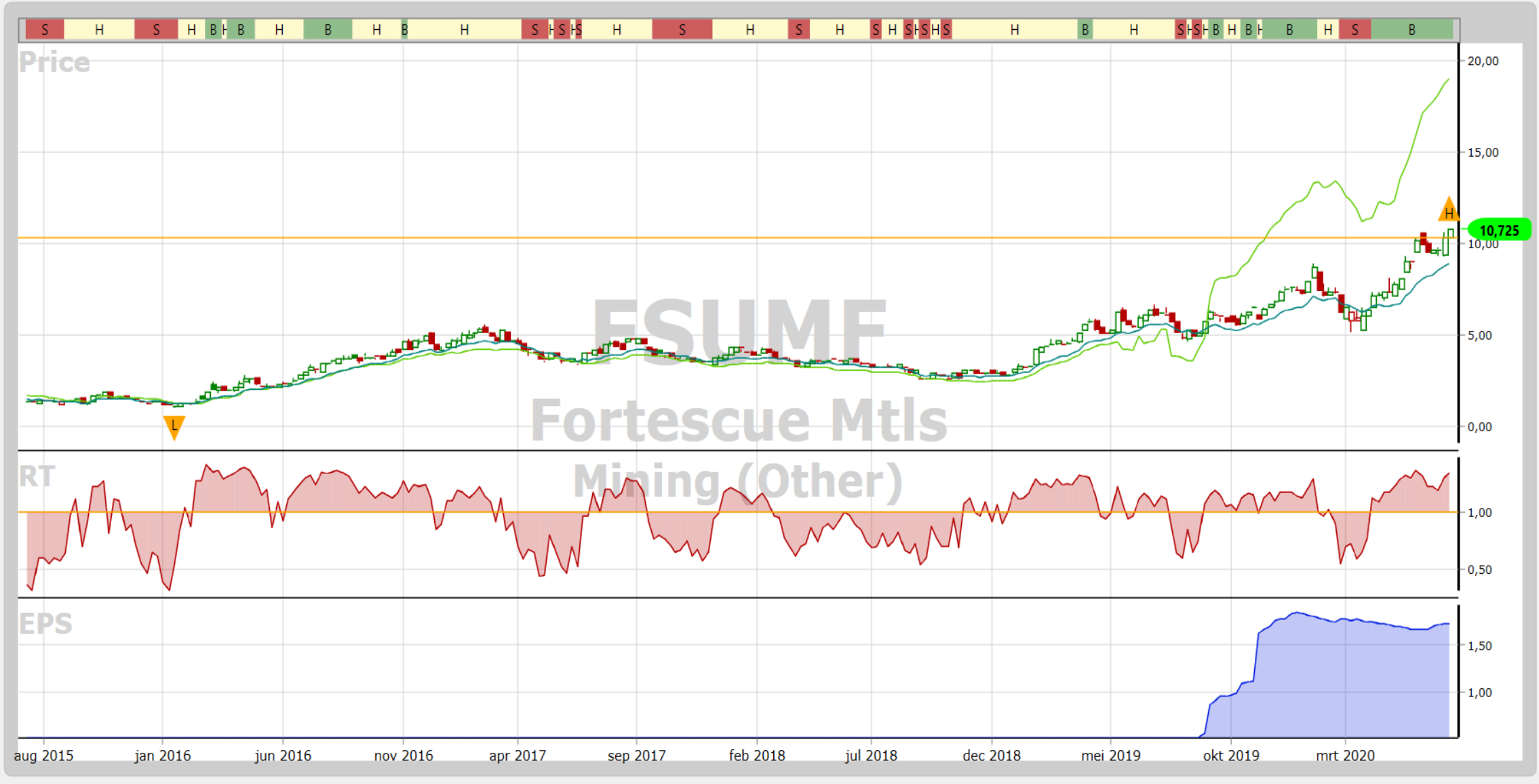

Graph Control Panel

5 Y

Current | High Low | Splits | Dividends | Earnings | REC | Log | Confirmed Calls | Last Close

13/07/2015 - 13/07/2020

1m | 3m | 6m | 1y | 5y | 10y

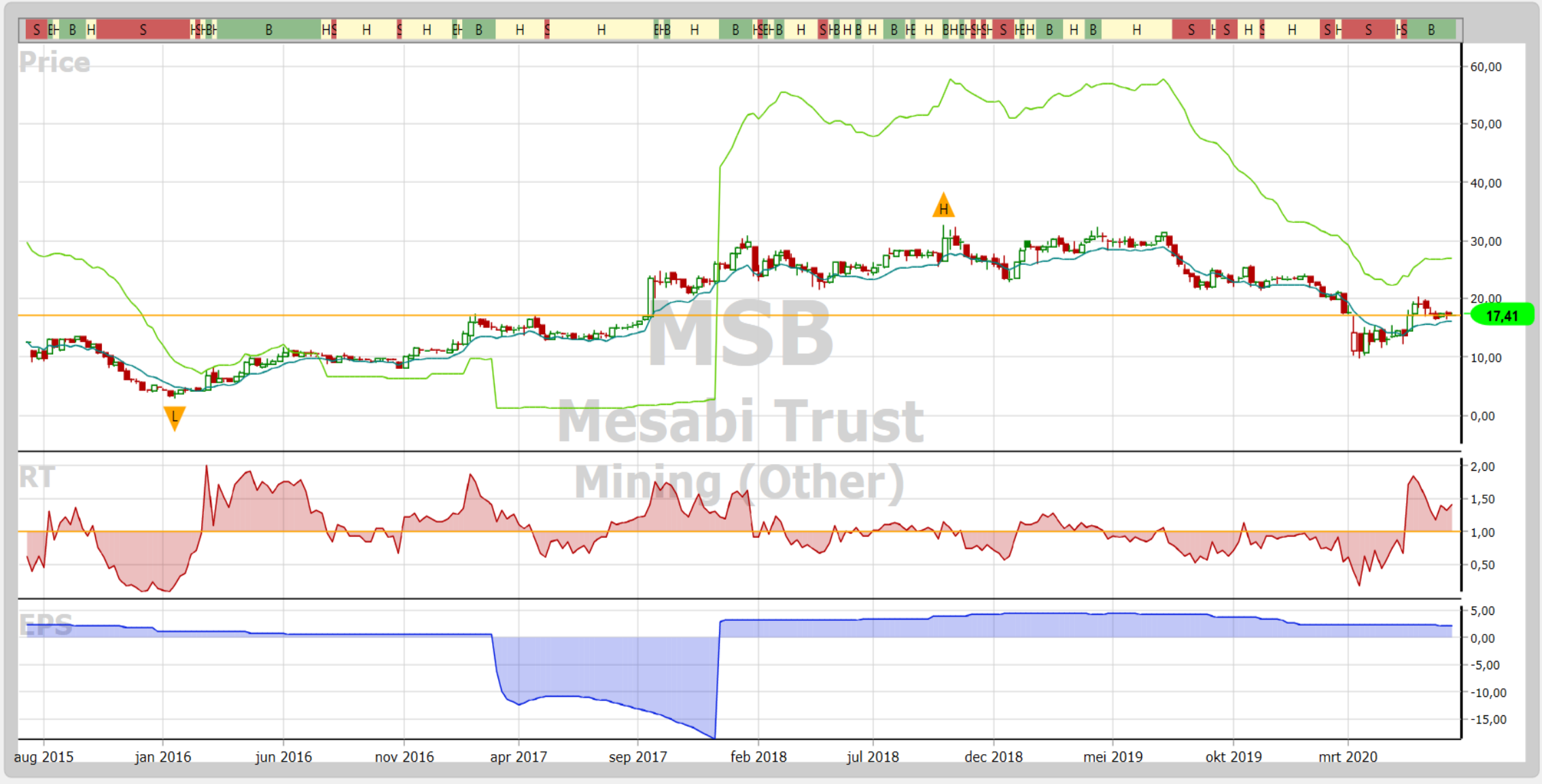

5 Y

Current | High Low | Splits | Dividends | Earnings | REC | Log | Confirmed Calls | Last Close

13/07/2015 - 13/07/2020

1m | 3m | 6m | 1y | 5y | 10y

Stock | Weekly | Freehand Line | Crosshair Cursor | Print | News

Price

VALE

Vale S.A.

Mining (Other)

RT

EPS

25,00 20,00 15,00 10,78 10,00 5,00 0,00

2,00 1,50 1,00 0,50

1,50 1,00 0,50 0,00 -0,50

aug 2015 jan 2016 jun 2016 nov 2016 apr 2017 sep 2017 feb 2018 jul 2018 dec 2018 mei 2019 okt 2019 mrt 2020

Graph Control Panel

5 Y

Current | High Low | Splits | Dividends | Earnings | REC | Log | Confirmed Calls | Last Close

13/07/2015 - 13/07/2020

1m 3m 6m 1y 5y 10y

Stock | Weekly | Freehand Line | Crosshair Cursor | Print | News

Price

No Data Exists Before 9/01/2017

ATCMF

Atico Mining

Mining (Other)

RT

EPS

0,80 0,60 0,40 0,315 0,20

1,00 0,50

0,06 0,04 0,02 0,00

aug 2015 jan 2016 jun 2016 nov 2016 apr 2017 sep 2017 feb 2018 jul 2018 dec 2018 mei 2019 okt 2019 mrt 2020

Graph Control Panel

5 Y

Current | High Low | Splits | Dividends | Earnings | REC | Log | Confirmed Calls | Last Close

13/07/2015 - 13/07/2020

1m 3m 6m 1y 5y 10y

Stock | Weekly | Freehand Line | Crosshair Cursor | Print | News

Graph Control Panel

5 Y

Current | High Low | Splits | Dividends | Earnings | REC | Log | Confirmed Calls | Last Close

13/07/2015 - 13/07/2020

1m | 3m | 6m | 1y | 5y | 10y

Stock | Weekly | Freehand Line | Crosshair Cursor | Print | News

Price

LAC

Western Lithium

Mining (Other)

RT

EPS

12,00 | 10,00 | 8,00 | 6,00 | 5,07 | 4,00 | 2,00 | 0,00

2,00 | 1,50 | 1,00 | 0,50

-0,20 | -0,30 | -0,40 | -0,50

aug 2015 | jan 2016 | jun 2016 | nov 2016 | apr 2017 | sep 2017 | feb 2018 | jul 2018 | dec 2018 | mei 2019 | okt 2019 | mrt 2020

Graph Control Panel

5 Y

Current | High Low | Splits | Dividends | Earnings | REC | Log | Confirmed Calls | Last Close

13/07/2015 - 13/07/2020

1m | 3m | 6m | 1y | 5y | 10y

Stock | Weekly | Freehand Line | Crosshair Cursor | Print | News

Price

No Data Exists Before 24/07/2017

GLCNF

Glencore PLC

Mining (Other)

RT

EPS

6,00 5,00 4,00 3,00 2,21 2,00 1,00

1,50 1,00 0,50

0,15 0,10 0,05 0,00 -0,05

aug 2015 jan 2016 jun 2016 nov 2016 apr 2017 sep 2017 feb 2018 jul 2018 dec 2018 mei 2019 okt 2019 mrt 2020

Graph Control Panel

5 Y

Current | High Low | Splits | Dividends | Earnings | REC | Log | Confirmed Calls | Last Close

13/07/2015 - 13/07/2020

1m 3m 6m 1y 5y 10y

WAS JE HANDEN REGELMATIG

HOEST OF NIES IN JE ELLEBOOG

GOOI ZAKDOEKJES WEG

BLIJF THUIS ALS JE ZIEK BENT

RAAK JE GEZICHT NIET AAN

VERMIJD HANDEN GEVEN

VERMIJD NAUW CONTACT