Advies voor beleggers&-clubs
uw docent B Busschaert

Economisch overzicht

Fondsen overzicht

Obligaties overzicht

Aandelen overzicht

private portfolio system

Alle adviezen zijn geen aan/verkoop
voor persoonlijke vermogensbeheer
Maar louter informatie
Met de hulp van VECTOR VEST UNIVERSITY TRAINING

UITGEVER INVESTORS NETWORK; MANON BUSSCHAERT PIERSLN 113 KNOKKE-HEIST

Wat kan en zal 2021 ons brengen

Dixit de meeste bankiers zullen de beurzen verder stijgen want de pandemie is aan haar einde!!
Daar twijfelen wij heel hard aan,,pandemie zal ten vroegste eind 2021 kunnen stoppen
In het westen en in zuid amerika en azie /afrika 2022
Wat we wel zullen kennen is de factuur van de pandemie die grotendeels is betaald
Met MMT=modern monetary theory,,,dus gebakken lucht
Wij vrezen een dalende beurs tussen april en augustus volgend jaar
De vraag is natuurlijk wat is het impact van al deze maatregels o.a

Centrale banken die geld lenen aan de banken aan min 1%
dus na 10 jaar hebben zij 10% gekregen om geld te lenen
De vraag is wie gaat dat betalen a ja MMT dus fake money
Vrij vertaald je geld van nu de 100 euro's is vlgs de ECB na 10 jaar maar 85€ waard
Want zij aanvaarden vandaag uw geld te geven omdat zij beseffen dat waarschijnlijk na 10 jaar
Nog minder waard zal zijn ,,,,,ze zijn rijp voor de psy !!
Centrale banken die de staatsleningen opkopen met MMT
Dat is dezelfde redenering,,de staat leent niet maar er wordt geld geschapen uit niets dat natuurlijk ook
Veel minder waard is en dus je eerste geld in waarde zal doen dalen(koopkracht
Vrij vertaald,,,,,de centrale banken creëren geld om de schulden af te betalen en weten dat het geld dat
dan overblijft pakken minder waard zal zijn
Dat veroorzaakt eerst deflatie en nadien hyperinflatie
De staat zal haar schulden dan terug betaald hebben maar de burgers zullen verweest achterblijven
Met waardeloos geld,,,,,DUITSLAND 1930 OF ZIMBABWE 2015/20

MANON BUSSCHAERT

Piers de Raveschootlaan 113
8300 Knokke-Heist

Tel.: 050 731 789
info@goldbugs.finance

ENTER

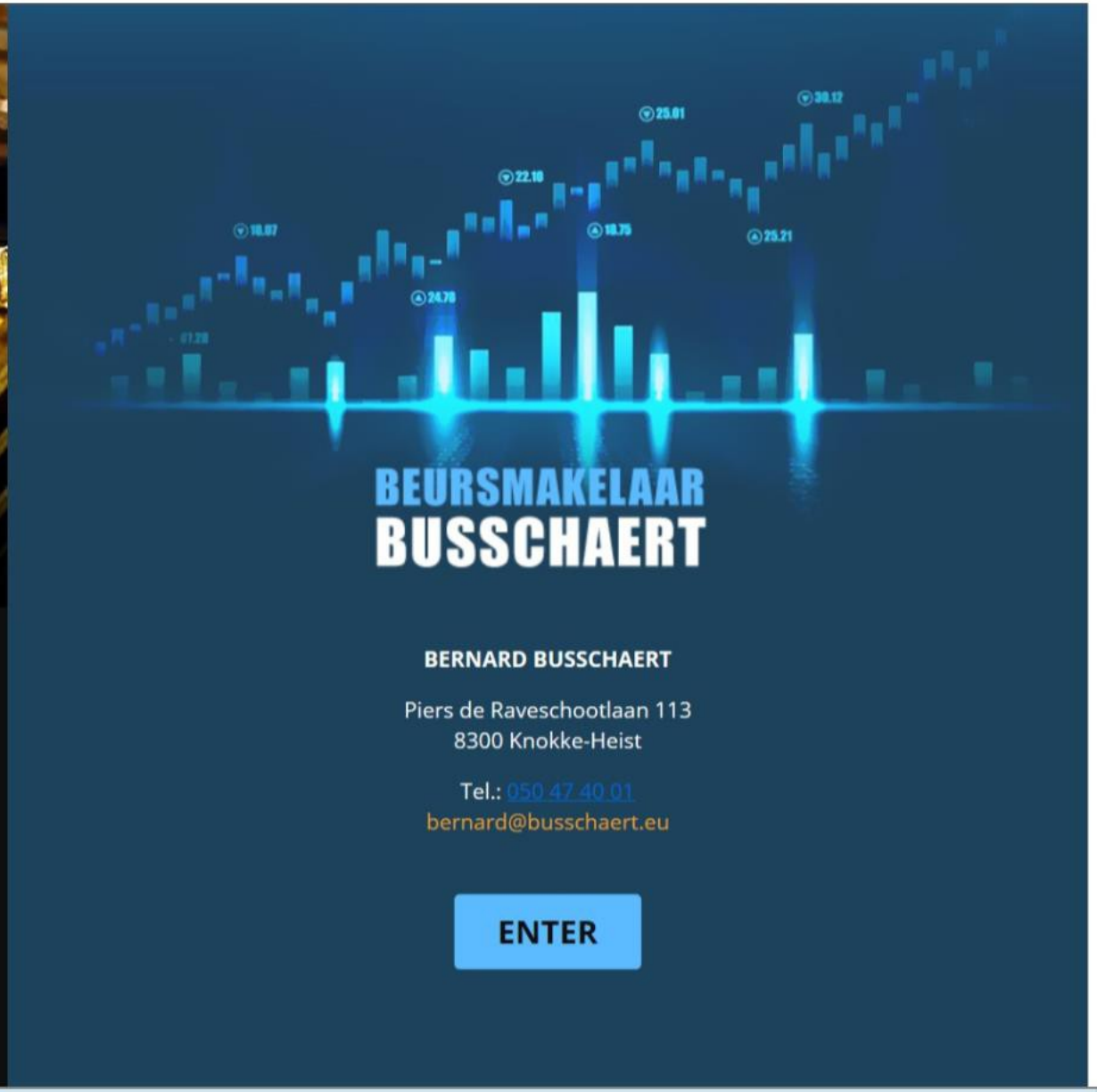

BERNARD BUSSCHAERT

Piers de Raveschootlaan 113
8300 Knokke-Heist

Tel.: 050 47 40 01
bernard@busschaert.eu

ENTER

Kantoor links **kantoor rechts**

iedereen is welkom

We herstarten op maandag 11 januari 2021

Om 20 uur scharpoord/cultuurcentrum-knokke

Beleggingshappening

Wat met de geldpolitiek en de evolutie van de beurzen

Docent B.Busschaert

Gratis inkom

Een samenwerking met RBK knokke-heist

private banking system

Onze macro-economische vooruitzichten

Technische en fundamentele analyse van onze economie ;financiële wereld en aandelen beurzen

koopwaardig

Goud en goudmijnen en china

oranje

Mijnen grondstoffen algemeen bio farma

rood

Mogelijks een einde jaars rally maar met een grote kans dat
in maart/mei er een zware correctie komt

Een schokkende blik op hoeveel Amerikanen nu leven op de rand

09 december 2020

Hieronder is een schokkende blik op hoeveel Amerikanen nu leven op de rand.

63 Percent Of Americans Living On The Edge

EEN ANDERE GOLD BULL CATALYST: Voedselinflatie stijgende, hoogste sinds 2014!

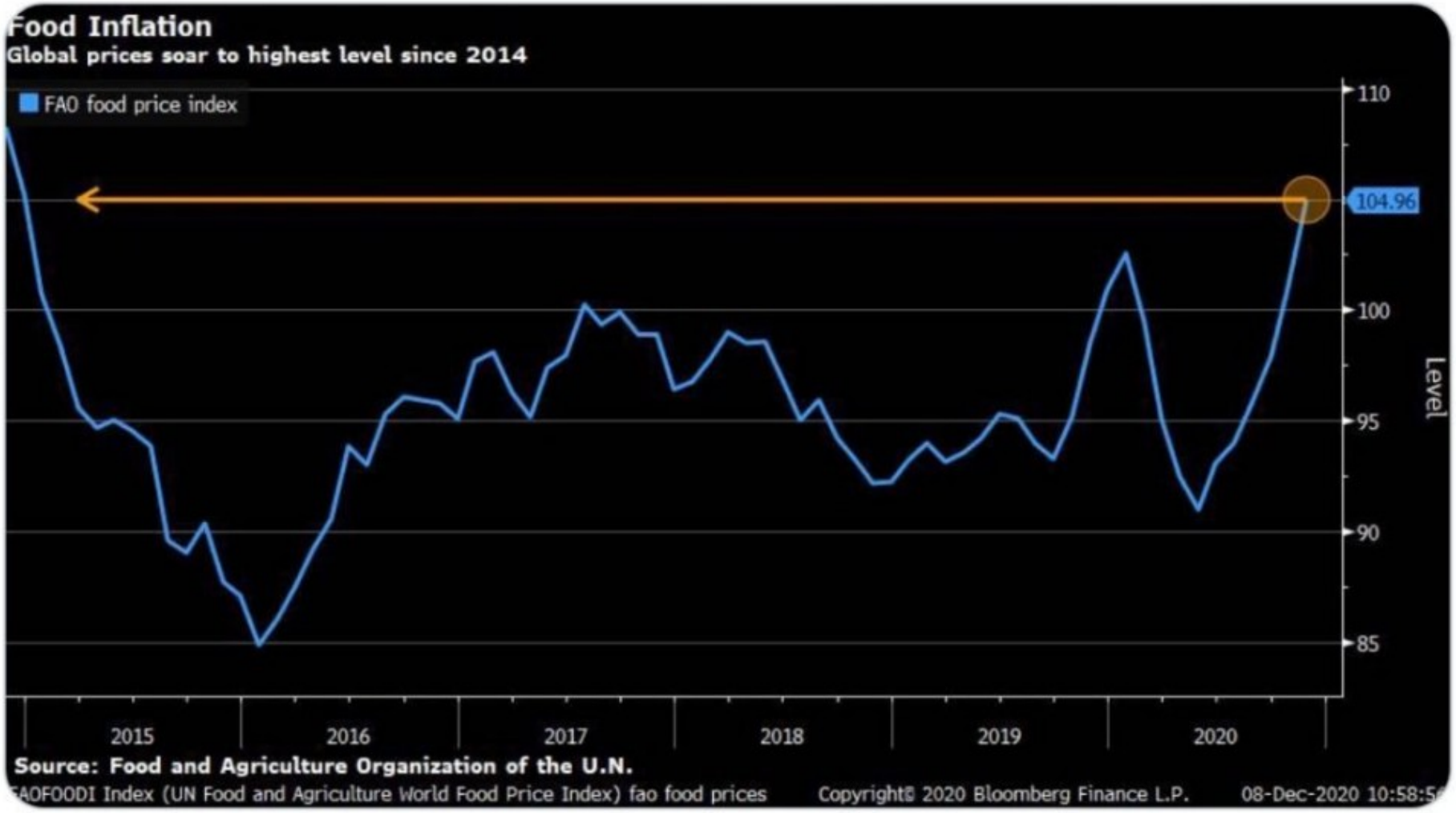

Gold Price Performance in Major Currencies, 2000-09/2020

	USD	EUR	GBP	AUD	CAD	CNY	JPY	CHF	INR	Average
2000	-5.3%	1.2%	2.4%	11.2%	-1.9%	-5.4%	5.8%	-4.2%	1.4%	**0.6%**
2001	2.4%	8.4%	5.3%	12.0%	8.8%	2.4%	18.0%	5.5%	5.8%	**7.6%**
2002	24.4%	5.5%	12.3%	13.2%	22.9%	24.4%	12.2%	3.5%	23.7%	**15.8%**
2003	19.6%	-0.2%	8.0%	-10.7%	-1.3%	19.6%	8.1%	7.4%	13.9%	**7.2%**
2004	5.6%	-2.0%	-1.7%	1.5%	-2.0%	5.6%	0.8%	-3.1%	0.1%	**0.5%**
2005	18.1%	35.2%	31.6%	25.9%	14.1%	15.1%	35.9%	36.3%	22.8%	**26.1%**
2006	23.0%	10.4%	8.1%	14.3%	23.3%	19.0%	24.2%	14.1%	20.7%	**17.5%**
2007	30.9%	18.4%	29.2%	18.0%	12.0%	22.5%	22.5%	21.8%	16.9%	**21.4%**
2008	5.4%	10.0%	43.0%	30.5%	28.7%	-1.5%	-14.2%	-0.8%	30.0%	**14.6%**
2009	24.8%	21.8%	13.0%	-1.6%	7.9%	24.8%	27.9%	21.1%	19.2%	**17.6%**
2010	29.5%	38.6%	34.2%	13.9%	22.8%	25.1%	13.2%	16.8%	24.8%	**24.3%**
2011	10.2%	13.8%	10.6%	9.9%	12.7%	5.2%	4.5%	10.7%	30.7%	**12.0%**
2012	7.1%	5.0%	2.4%	5.3%	4.2%	6.0%	20.7%	4.5%	11.1%	**7.4%**
2013	-28.0%	-30.9%	-29.4%	-16.1%	-23.0%	-30.1%	-12.6%	-29.8%	-19.1%	**-24.3%**
2014	-1.8%	11.6%	4.4%	7.2%	7.5%	0.7%	11.6%	9.4%	0.2%	**5.6%**
2015	-10.4%	-0.2%	-5.3%	0.6%	6.8%	-6.2%	-9.9%	-9.7%	-5.9%	**-4.4%**
2016	8.5%	12.1%	29.7%	9.4%	5.3%	16.1%	5.4%	10.3%	11.4%	**12.0%**
2017	13.1%	-0.9%	3.3%	4.6%	5.9%	6.0%	9.0%	8.3%	6.3%	**6.2%**
2018	-1.5%	3.0%	4.3%	9.0%	6.8%	4.1%	-4.2%	-0.8%	7.3%	**3.1%**
2019	18.3%	21.0%	13.8%	18.7%	12.6%	19.7%	17.2%	16.6%	21.3%	**17.7%**
2020 ytd	22.6%	18.2%	27.6%	22.5%	26.4%	20.2%	19.2%	17.6%	26.6%	**22.3%**
Average	10.3%	9.5%	11.7%	9.5%	9.5%	9.2%	10.3%	7.4%	12.8%	**10.0%**

Source: Reuters Eikon (as of 25th of September 2020), goldprice.org, Incrementum AG

DE BESTE FONDSEN

Condor

Actuele NIW op 30/11/2020	Wijziging ten opzichte van vorige NIW	Kronen rating	ISIN
1.328,20	-57,40 (-4,14%)	geen rating	

FONDSINFORMATIE | GRAFIEK | RENDEMENTEN | SAMENSTELLING | DOCUMENTEN

PRESTATIE VAN HET FONDS

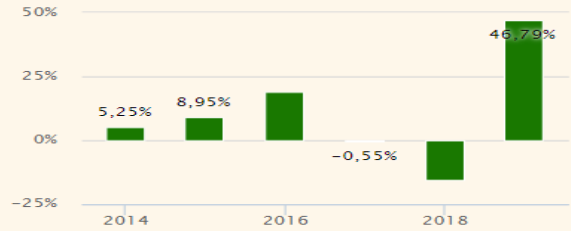

RENDEMENTEN

sinds 1/01/2020	-22,85%
1 Jaar	-18,25%
2 jaar (geannualiseerd)	+0,45%
3 jaar (geannualiseerd)	-0,72%
5 jaar (geannualiseerd)	+1,75%
10 jaar (geannualiseerd)	-

KOSTEN

Instapkosten (max.)	-
Instapkosten (eff.)	-
Uitstapkosten (max.)	-
Uitstapkosten (eff.)	-
Jaarlijkse beheerskosten	-
Lopende kosten in % per jaar	-

CONTACTINFORMATIE

Beheervennootschap	UniCredit Bank AG

KENMERKEN

Activaspreiding	Aandelen
Categorie	Aandelen Wereldwijd
Regio	Wereldwijd
Munt van notering	EUR
ISIN	
Oprichtingsdatum	25/09/2013
Frequentie notering	dagelijks

BENCHMARK

Benchmark	Stoxx Global Select Dividend 100 index

DOELSTELLINGEN

Condor is een belegging met een looptijd van 8 jaar. Dit financieel instrument gaat uit van een gemiddeld positieve evolutie over de volgende 8 jaar van de Stoxx Global Select Dividend 100® index (zonder dividenden), een wereldwijde aandelenindex die geldt als referentie voor aandelen met een hoge dividend-koersverhouding. De regelmatige uitkering van dividenden betekent over het algemeen een grotere financiële stabiliteit van de ondernemingen. De aandelen met een hoog dividend presteren vaak beter dan de globale markt en bieden eveneens een betere bescherming tegen dalingen van de markt. Deze belegging heeft als doel aan de belegger, op het einde van de 8-jarige looptijd, 275% van de oorspronkelijke inleg(1) (dit is een actuarieel jaarlijks rendement van +13,48%(1)) uit te keren bij een stijging van de Stoxx Global Select Dividend 100® index van +49,17% over de komende acht jaar (dit is een gemiddelde stijging van +5,13% per jaar).

RATING

Rating	Geen kronenberekening
Categorie	Aandelen Wereldwijd
Rating per	2/12/2020

RISICO

Volatiliteit (3 jaar)	28,43
Sharpe Ratio (3 jaar)	0,04

FONDSINFORMATIE

Klik hier voor de wettelijke documenten

De belegger die een fonds koopt wordt verondersteld de essentiële beleggersinformatie te hebben gelezen

Actuele NIW op 1/12/2020
22,57

Wijziging ten opzichte van vorige NIW
-0,17 (-0,75%)

Kronen rating

ISIN
LU0794791284

FONDSINFORMATIE | GRAFIEK | RENDEMENTEN | SAMENSTELLING | DOCUMENTEN

PRESTATIE VAN HET FONDS

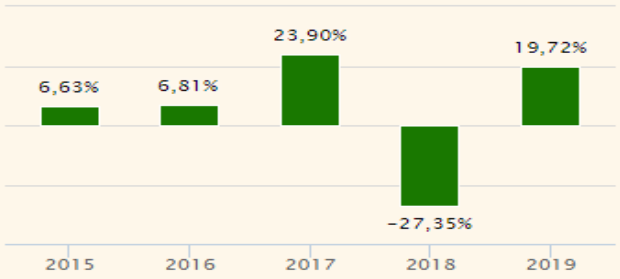

RENDEMENTEN

sinds 1/01/2020	+16,16%
1 Jaar	+18,98%
2 jaar (geannualiseerd)	+11,54%
3 jaar (geannualiseerd)	+1,06%
5 jaar (geannualiseerd)	+5,82%
10 jaar (geannualiseerd)	-

KOSTEN

Instapkosten (max.)	5,00%
Instapkosten (eff.)	-
Uitstapkosten (max.)	0,00%
Uitstapkosten (eff.)	-
Jaarlijkse beheerskosten	1,60%
Lopende kosten in % per jaar	2,02% (29/02/2020)

KENMERKEN

Activaspreiding	Aandelen
Categorie	Aandelen Wereldwijd SmallCap
Regio	Wereldwijd
Munt van notering	EUR
Fondsvermogen	3.541.911 EUR
ISIN	LU0794791284
Oprichtingsdatum	14/12/1993
Frequentie notering	dagelijks

BENCHMARK

Benchmark	MSCI World Small Cap Index (Net Total Return)

DOELSTELLINGEN

Het probeert een attractief rendement, gemeten in US dollars, te genereren door te investeren in gewone aandelen van kleine tot middelgrote bedrijven waarvan wij geloven dat deze in verhouding ondergewaardeerde zijn met betrekking tot de aandelenmarkt in het algemeen.

RATING

Rating	1 Kronen
Categorie	Aandelen Wereldwijd SmallCap
Rating per	2/12/2020

RISICO (SRRI)

1	2	3	4	5	6	7

laag — gemiddeld — hoog

RISICO

Volatiliteit (3 jaar)	26,38
Sharpe Ratio (3 jaar)	0,05

FONDSINFORMATIE

Klik hier voor de wettelijke documenten

De belegger die een fonds koopt wordt verondersteld de essentiële beleggersinformatie te hebben gelezen

Selectum Stock Picking Fund Selectum European Smaller Cap Fund Class I (Investor)

Actuele NIW op 30/11/2020
17,07

Wijziging ten opzichte van vorige NIW
+0,14 (+0,83%)

Kronen rating

ISIN
LU1163581314

FONDSINFORMATIE | GRAFIEK | RENDEMENTEN | SAMENSTELLING | DOCUMENTEN

PRESTATIE VAN HET FONDS

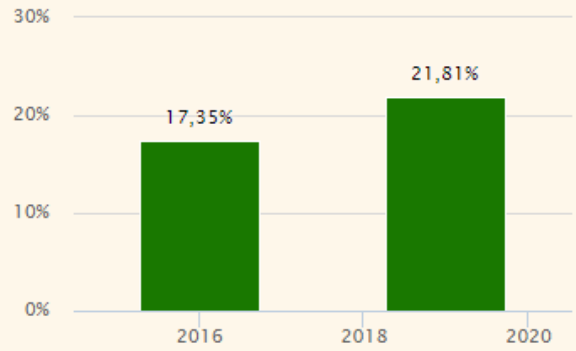

RENDEMENTEN

sinds 1/01/2020	+13,05%
1 Jaar	+17,64%
2 jaar (geannualiseerd)	+11,64%
3 jaar (geannualiseerd)	-0,40%
5 jaar (geannualiseerd)	+9,88%
10 jaar (geannualiseerd)	-

KENMERKEN

Activaspreiding	Aandelen
Categorie	Aandelen Europa SmallCap
Regio	Europa
Munt van notering	EUR
Fondsvermogen	5.099.009 EUR
ISIN	LU1163581314
Oprichtingsdatum	29/01/2015
Frequentie notering	dagelijks

BENCHMARK

Benchmark

DOELSTELLINGEN

RISICO (SRRI)

1	2	3	4	5	**6**	7

laag — gemiddeld — hoog

RISICO

Volatiliteit (3 jaar)	29,01
Sharpe Ratio (3 jaar)	-0,02

FONDSINFORMATIE

Klik hier voor de wettelijke documenten

De belegger die een fonds koopt wordt verondersteld de essentiële beleggersinformatie te hebben gelezen

Schroder International Selection Fund Global Energy Transition A Acc EUR Hedged

Actuele NIW op 1/12/2020	Wijziging ten opzichte van vorige NIW	Kronen rating	ISIN
185,21	+0,33 (+0,18%)	geen rating	LU2016064201

FONDSINFORMATIE | GRAFIEK | RENDEMENTEN | SAMENSTELLING | DOCUMENTEN

PRESTATIE VAN HET FONDS

RENDEMENTEN

sinds 1/01/2020	+68,32%
1 Jaar	+82,32%
2 jaar (geannualiseerd)	-
3 jaar (geannualiseerd)	-
5 jaar (geannualiseerd)	-
10 jaar (geannualiseerd)	-

KENMERKEN

Activaspreiding	Aandelen
Categorie	Aandelen Wereldwijd Energie
Regio	Wereldwijd
Munt van notering	EUR
ISIN	LU2016064201
Oprichtingsdatum	10/07/2019
Frequentie notering	dagelijks

BENCHMARK

Benchmark

DOELSTELLINGEN

Objectives The fund aims to provide capital growth by investing in equities of companies worldwide that the investment manager believes are associated with the global transition towards lower-carbon sources of

RISICO (SRRI)

1	2	3	4	5	6	7

laag gemiddeld hoog

RISICO

Volatiliteit (3 jaar)	-
Sharpe Ratio (3 jaar)	-

FONDSINFORMATIE

Klik hier voor de wettelijke documenten

De belegger die een fonds koopt wordt verondersteld de essentiële beleggersinformatie te hebben gelezen

private portfolio system

obligaties

Bedrijfsobligaties in €.

Selectie van emissie van euro-obligaties in verschillende munten

Courtasy by Goldwasser exchange ;luxembourg stock exchange

Valuta	Uitgever	Coupon	Vervaldag	Prijs	Rendement	Coupure	E.B.V.	Rating S&P
USD	Jaguar Land Rover Automotive Plc nieuw	5,875 %	15/01/2028	100,77	5,74 %	200.000	30,6 %	B
USD	Bausch Health Cos Inc nieuw	5,25 %	15/02/2031	101,79	5,02 %	2.000	31 %	B
USD	Bausch Health Cos Inc nieuw	5 %	15/02/2029	101,14	4,83 %	2.000	30,8 %	B
USD	Macy's Retail Holdings Inc nieuw	3,625 %	01/06/2024	95,56	5,03 %	2.000	22,2 %	B
EUR	Sixt Se nieuw	1,75 %	09/12/2024	101,13	1,46 %	1.000	35,8 %	NR
EUR	Deutsche Lufthansa AG nieuw	3 %	29/05/2026	100,69	2,86 %	100.000	31,3 %	BB-
EUR	China Government Intl Bond nieuw	0,625 %	25/11/2035	99,87	0,63 %	100.000	29,6 %	A+
EUR	Louis Dreyfus Commodities BV nieuw	2,375 %	24/11/2025	103,79	1,57 %	100.000	44,2 %	BB+
EUR	Carnival Corp nieuw	7,625 %	01/03/2026	106,25	6,2 %	100.000	35,5 %	B

https://www.oblis.be/nl/selection

Douglas GMBH 6,25% 15/07/2022 EUR

Risicoklasse: 1 2 3 4 5

Huidige coupon	6,25 %
Vervaldatum	15/07/2022
Prijs	93,634 % (10/12/2020)
Rendement (YTM)	10,68 %
Coupure	100.000 + 1.000
Rating S&P	CCC+

Coupon

Coupon type	Vast
Huidige frequentie	Halfjaarlijks
Datum volgende coupon	15/01/2021
Opgelopen interesten	148 dagen

PRIJS VAN DE OBLIGATIE	93,634 %
BRUTO RENDEMENT	10,680 %
NETTO RENDEMENT	8,724 %
E.B.V.	18,311 %

Calculator OBLIS

PRIJZEN EN RENDEMENT

Berekenen

Emissie

Valuta	EUR
Rang van achterstelling	1de rang
Initiële omvang van de uitgifte	300M
Emissieprijs	100 %
Terugbetalingsprijs	100 %
Afkondigingsdatum	26/06/2015
Emissiedatum	10/07/2015
Datum eerste coupon	15/01/2016
Noteringsplaats	OTC (Over The Counter)

Call planning

15/07/2020	100 %
Call after planning	Op elk moment

Rating S&P

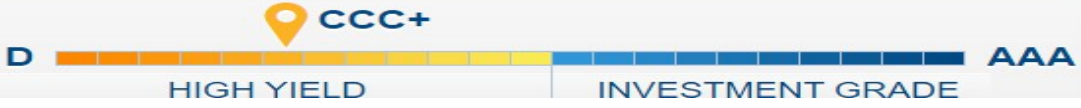

private portfolio system

Selectie aandelen

Opgelet een koersdoel is een hypothetische cijfer dat wij naar voor schuiven als streefdoel maar daarom niet altijd bereikt zal worden!!
Let op al uw aankopen en verkopen steeds te bespreken met je adviseur

De beste aandelen voor weldra 2021

Op VOEDSEL
LANDBOUW

ER GAAN GROTE TEKORTEN KOMEN

IN DE VOEDSELKETEN

MERK NU REEDS DE STIJGING
IN JE WINKELMAND

**WAARSCHIJNLIJK
DE SECTOR
DIE ZAL
UITBLINKEN IN 2021**

VOEDSEL

Stock | End Of Day | Freehand Line | Crosshair Cursor | Print | News

Price

KRMr.AT

Karamolegos

Food (Sugar\Flour\Grain)

RT

EPS

2,50 | 2,28 | 2,00 | 1,50 | 1,00 | 0,00 | -0,05

jan 2020 | feb 2020 | mrt 2020 | apr 2020 | mei 2020 | jun 2020 | jul 2020 | aug 2020 | sep 2020 | okt 2020 | nov 2020 | dec 2020

Graph Control Panel

1 Y

Current | High Low | Splits | Dividends | Earnings | REC | Log | Confirmed Calls | Last Close

9/12/2019 - 9/12/2020

1m | 3m | 6m | 1y | 5y | 10y

Stock | Weekly | Freehand Line | Crosshair Cursor | Print | News

Price

GREENY.BR

Greenyard NV

Food (Prepared)

RT

EPS

20,00 | 15,00 | 10,00 | 6,54 | 5,00

1,50 | 1,00 | 0,50

0,50 | 0,00 | -0,50

dec 2015 | jun 2016 | dec 2016 | jun 2017 | dec 2017 | jun 2018 | dec 2018 | jun 2019 | dec 2019 | jun 2020 | dec 2020

Graph Control Panel

5 Y

Current | High Low | Splits | Dividends | Earnings | REC | Log | Confirmed Calls | Last Close

7/12/2015 - 7/12/2020

1m | 3m | 6m | 1y | 5y | 10y

Stock | Weekly | Freehand Line | Crosshair Cursor | Print | News

Price

ACOMO.AS

Amsterdam Comm

Food (Agricultural)

RT

EPS

30,00 25,00 20,05 15,00 10,00

1,50 1,00

1,50 1,40 1,30

dec 2015 jun 2016 dec 2016 jun 2017 dec 2017 jun 2018 dec 2018 jun 2019 dec 2019 jun 2020 dec 2020

Graph Control Panel

5 Y

Current | High Low | Splits | Dividends | Earnings | REC | Log | Confirmed Calls | Last Close

7/12/2015 - 7/12/2020

1m 3m 6m 1y 5y 10y

Stock | Weekly | Freehand Line | Crosshair Cursor | Print | News

No Data Exists Before 11/01/2016

ALKKO.PA

Kko Int'l SA

Food (Agricultural)

Price

RT

EPS

0,132

4,00 3,00 2,00 1,00 0,00

1,00 0,50

0,00 -0,50 -1,00

dec 2015 jun 2016 dec 2016 jun 2017 dec 2017 jun 2018 dec 2018 jun 2019 dec 2019 jun 2020 dec 2020

Graph Control Panel

5 Y

Current | High Low | Splits | Dividends | Earnings | REC | Log | Confirmed Calls | Last Close

7/12/2015 - 7/12/2020

1m 3m 6m 1y 5y 10y

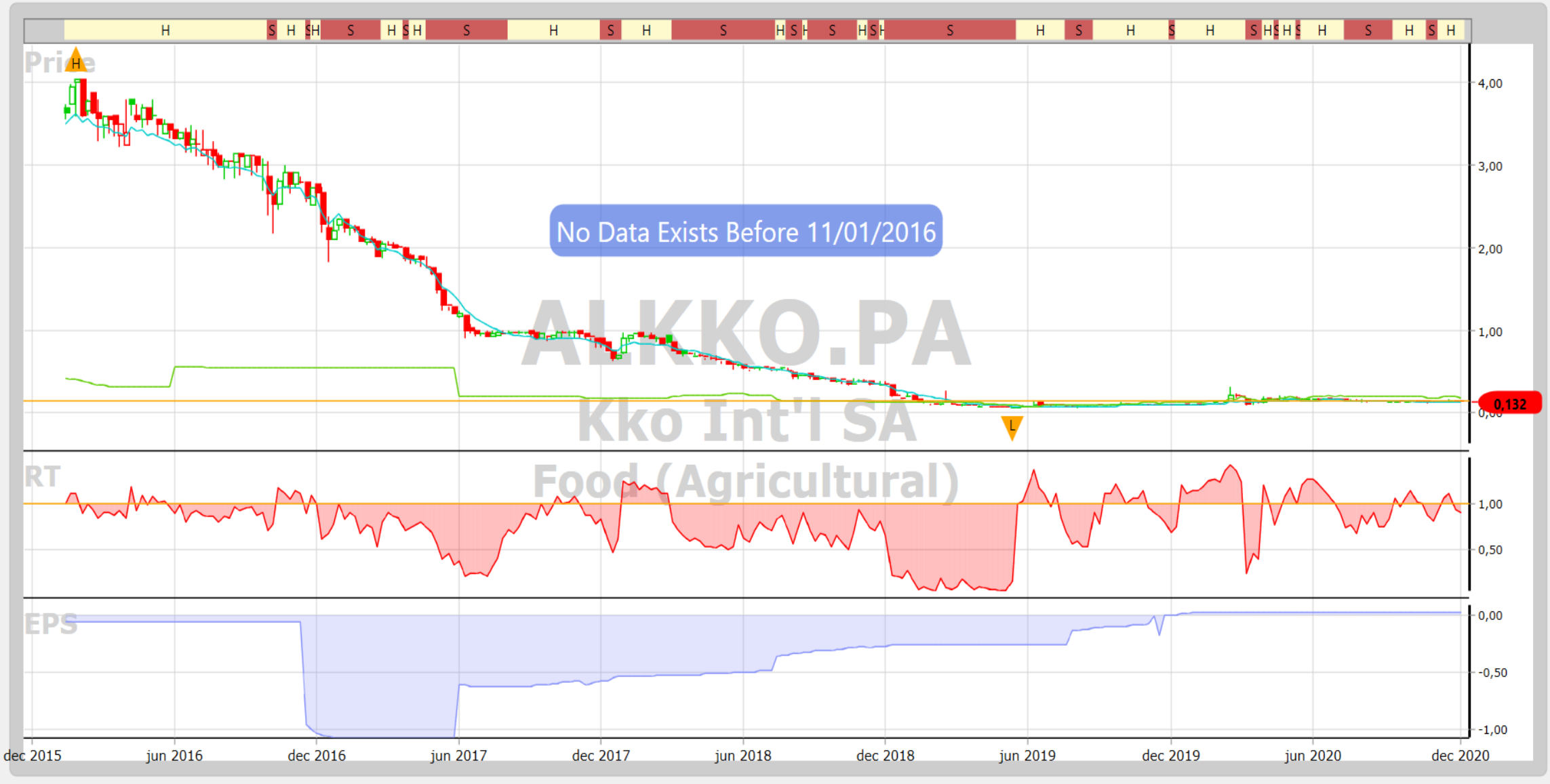
Price
No Data Exists Before 11/01/2016
ALKKO.PA
Kko Int'l SA
Food (Agricultural)
RT
EPS
4,00
3,00
2,00
1,00
0,132
0,00
0,50
-0,50
-1,00
dec 2015
jun 2016
dec 2016
jun 2017
dec 2017
jun 2018
dec 2018
jun 2019
dec 2019
jun 2020
dec 2020
Graph Control Panel
5 Y
Current
High Low
Splits
Dividends
Earnings
REC
Log
Confirmed Calls
Last Close
7/12/2015 - 7/12/2020
1m
3m
6m
1y
5y
10y

Stock | Weekly | Freehand Line | Crosshair Cursor | Print | News

Price

No Data Exists Before 5/03/2018

ELIOR.PA

Elior Group SA

Food (Prepared)

RT

EPS

20,00 | 15,00 | 10,00 | 5,77 | 5,00

1,50 | 1,00 | 0,50

1,00 | 0,50 | 0,00

dec 2015 | jun 2016 | dec 2016 | jun 2017 | dec 2017 | jun 2018 | dec 2018 | jun 2019 | dec 2019 | jun 2020 | dec 2020

Graph Control Panel

5 Y

Current | High Low | Splits | Dividends | Earnings | REC | Log | Confirmed Calls | Last Close

7/12/2015 - 7/12/2020

1m | 3m | 6m | 1y | 5y | 10y

Graph Control Panel

5 Y

Current | High Low | Splits | Dividends | Earnings | REC | Log | Confirmed Calls | Last Close

7/12/2015 - 7/12/2020

1m | 3m | 6m | 1y | 5y | 10y

Stock | Weekly | Freehand Line | Crosshair Cursor | Print | News

Price

KRIr.AT

KRI-KRI Milk Industry S.A.

Food (Dairy Products)

RT

EPS

8,00 | 6,50 | 6,00 | 4,00 | 2,00

1,60 | 1,40 | 1,20 | 1,00 | 0,80 | 0,60

0,50 | 0,40 | 0,30 | 0,20 | 0,10

dec 2015 | jun 2016 | dec 2016 | jun 2017 | dec 2017 | jun 2018 | dec 2018 | jun 2019 | dec 2019 | jun 2020 | dec 2020

Graph Control Panel

5 Y

Current | High Low | Splits | Dividends | Earnings | REC | Log | Confirmed Calls | Last Close

7/12/2015 - 7/12/2020

1m | 3m | 6m | 1y | 5y | 10y

Stock | Weekly | Freehand Line | Crosshair Cursor | Print | News

Price

SZU.DE

Suedzucker AG

Food (Sugar\Flour\Grain)

RT

EPS

25,00 | 20,00 | 15,00 | 13,30 | 10,00

1,50 | 1,00 | 0,50

1,00 | 0,50 | 0,00 | -0,50

dec 2015 | jun 2016 | dec 2016 | jun 2017 | dec 2017 | jun 2018 | dec 2018 | jun 2019 | dec 2019 | jun 2020 | dec 2020

Graph Control Panel

5 Y

Current | High Low | Splits | Dividends | Earnings | REC | Log | Confirmed Calls | Last Close

7/12/2015 - 7/12/2020

1m | 3m | 6m | 1y | 5y | 10y

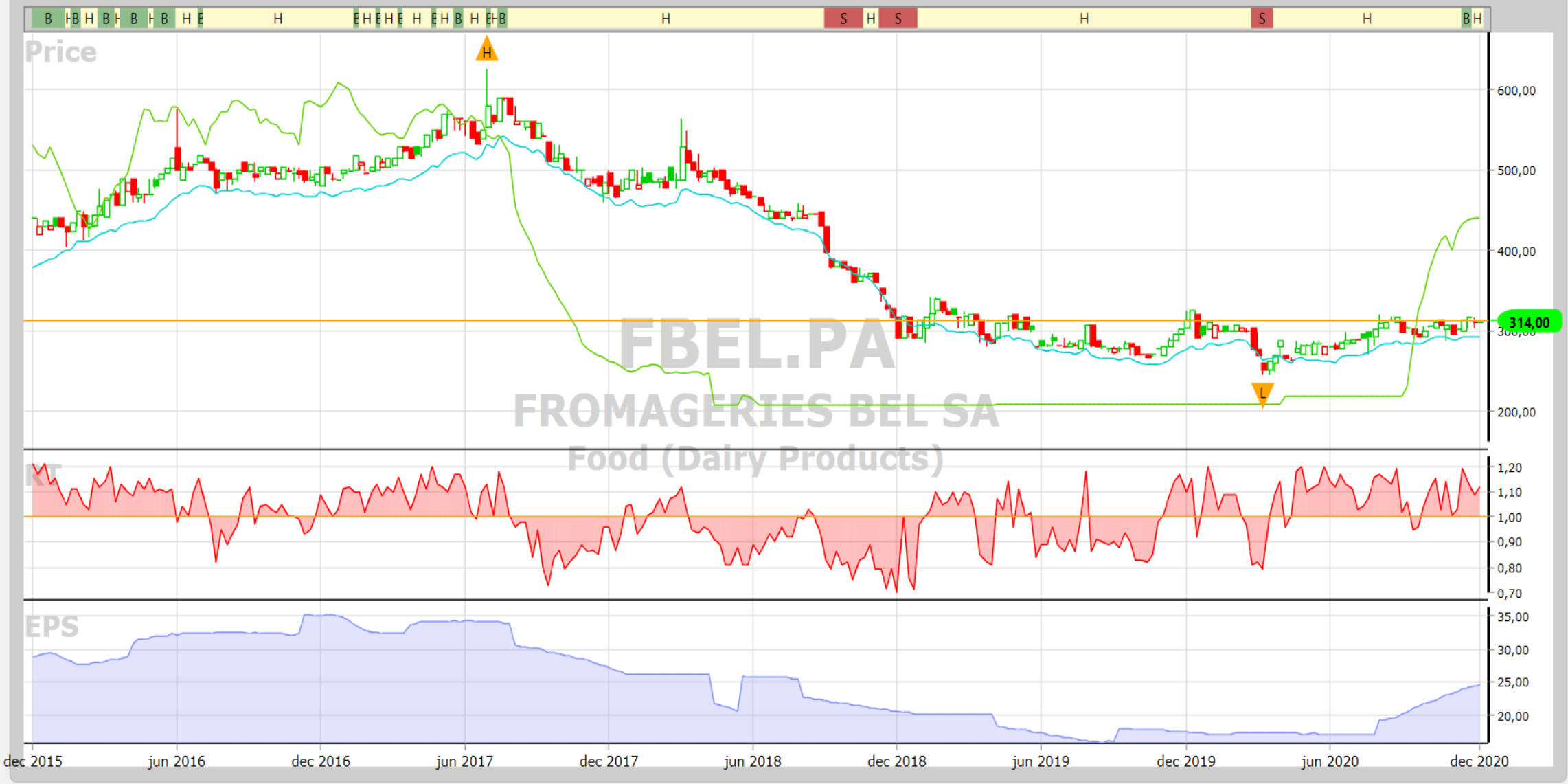

Graph Control Panel

5 Y

Current | High Low | Splits | Dividends | Earnings | REC | Log | Confirmed Calls | Last Close

7/12/2015 - 7/12/2020

1m | 3m | 6m | 1y | 5y | 10y

Stock | Weekly | Freehand Line | Crosshair Cursor | Print | News

Price

TERB.BR

Ter Beke NV/SA

Food (Meat Products)

RT

EPS

250,00 | 200,00 | 150,00 | 112,50 | 100,00 | 50,00

1,20 | 1,10 | 1,00 | 0,90 | 0,80 | 0,70

14,00 | 12,00 | 10,00 | 8,00 | 6,00

dec 2015 | jun 2016 | dec 2016 | jun 2017 | dec 2017 | jun 2018 | dec 2018 | jun 2019 | dec 2019 | jun 2020 | dec 2020

Graph Control Panel

5 Y

Current | High Low | Splits | Dividends | Earnings | REC | Log | Confirmed Calls | Last Close

7/12/2015 - 7/12/2020

1m | 3m | 6m | 1y | 5y | 10y

Stock | Weekly | Freehand Line | Crosshair Cursor | Print | News

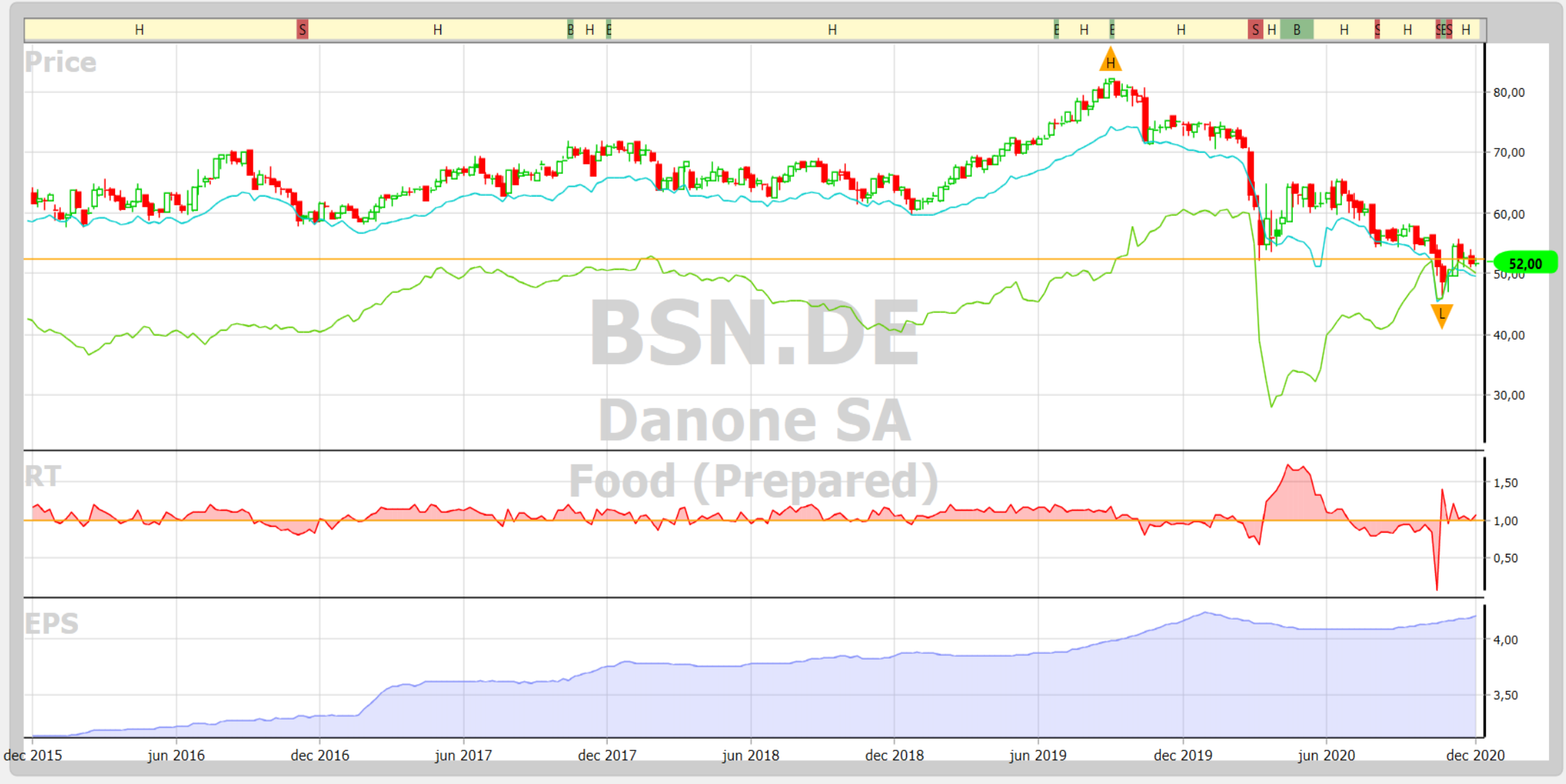

Graph Control Panel

5 Y

Current | High Low | Splits | Dividends | Earnings | REC | Log | Confirmed Calls | Last Close

7/12/2015 - 7/12/2020

1m | 3m | 6m | 1y | 5y | 10y

Stock | Weekly | Freehand Line | Crosshair Cursor | Print | News

Price

LOUP.PA

Societe LDC SA

Food (Meat Products)

RT

EPS

140,00 | 120,00 | 100,00 | 80,00 | 60,00

1,20 | 1,00 | 0,80 | 0,60

10,00 | 9,00 | 8,00 | 7,00

dec 2015 | jun 2016 | dec 2016 | jun 2017 | dec 2017 | jun 2018 | dec 2018 | jun 2019 | dec 2019 | jun 2020 | dec 2020

Graph Control Panel

5 Y

Current | High Low | Splits | Dividends | Earnings | REC | Log | Confirmed Calls | Last Close

7/12/2015 - 7/12/2020

1m | 3m | 6m | 1y | 5y | 10y

Stock | Weekly | Freehand Line | Crosshair Cursor | Print | News

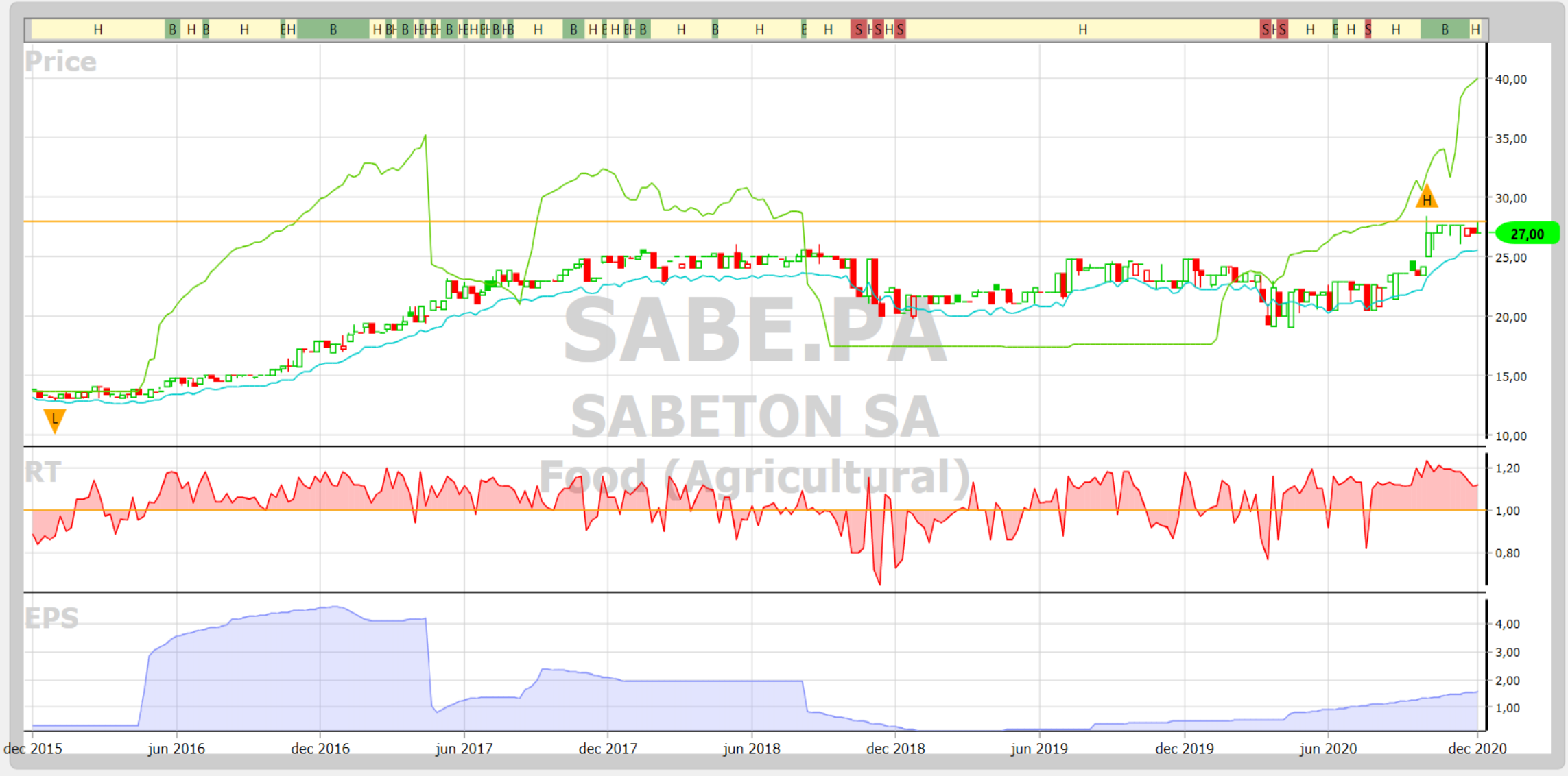

Graph Control Panel

5 Y

Current | High Low | Splits | Dividends | Earnings | REC | Log | Confirmed Calls | Last Close

7/12/2015 - 7/12/2020

1m | 3m | 6m | 1y | 5y | 10y

WAS JE HANDEN REGELMATIG

HOEST OF NIES IN JE ELLEBOOG

GOOI ZAKDOEKJES WEG

BLIJF THUIS ALS JE ZIEK BENT

RAAK JE GEZICHT NIET AAN

VERMIJD HANDEN GEVEN

VERMIJD NAUW CONTACT